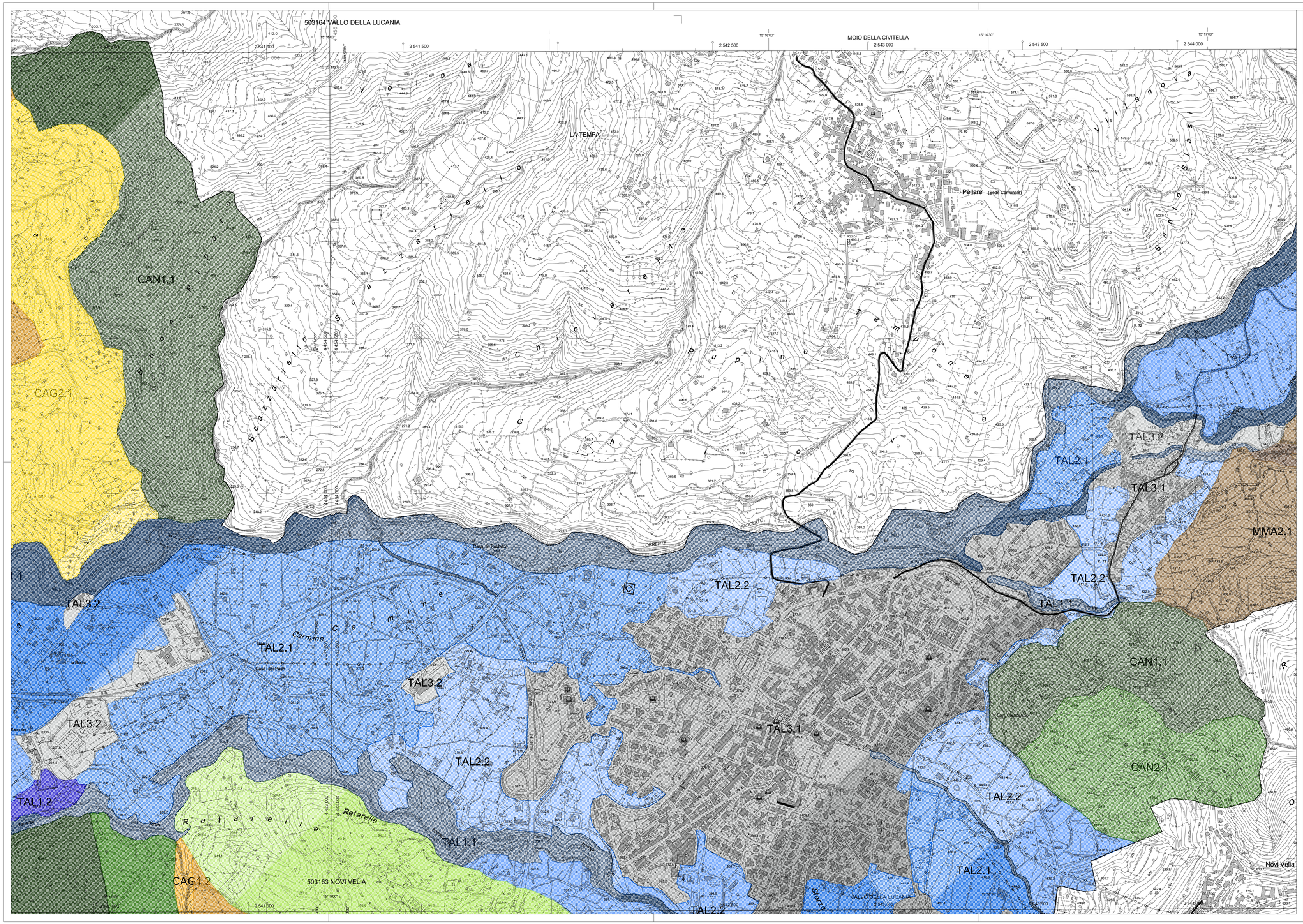

SISTEMA	UNITA'	SOTTOUNITA'
TAL Sistema dei terrazzi alluvionali	TAL1 Aree naturali	TAL1.1 - Aree ripariali TAL1.2 - Aree con vegetazione in evoluzione (cespuglieti e arbusteti) prossima alle aree ripariali ed alle sottounità ad elevata naturalità degli adiacenti sistemi
	TAL2 Aree agricole	TAL2.1 - Aree subpianeggianti a prevalenza di oliveti TAL2.2 - Sistemi agricoli complessi (agromosaico) TAL2.3 - Aree agricole di planura a prevalenza di seminativi a campi aperti e puntuale presenza di diversità biologica
	TAL3 Aree urbane	TAL3.1 - Tessuto urbano denso TAL3.2 - Tessuto urbano rado
MMA Sistema di montagna marnoso-arenacea	MMA1 Aree naturali	MMA1.1 - Versanti acclivi a profilo regolare; bosco e vegetazione in evoluzione MMA1.2 - Aree ripariali
	MMA2 Aree agricole	MMA2.1 - Aree pedemontane a prevalenza di oliveti MMA2.2 - Aree di versante a prevalenza di sistemi agricoli complessi
CAN Sistema di collina arenacea	CAN1 Aree naturali	CAN1.1 - Versanti acclivi a profilo regolare con esposizione nord e prevalenza di bosco CAN1.2 - Sommità arrotondate; pascoli
	CAN2 Aree agricole	CAN2.1 - Versanti acclivi a profilo regolare con esposizione sud e prevalenza di oliveti CAN2.2 - Versanti con morfologia irregolare e pendenza variabile a prevalenza di oliveti CAN2.3 - Versanti irregolari a pendenza variabile - agromosaico
CAG Sistema di collina argillosa	CAG1 Aree naturali	CAG1.1 - Aree a prevalenza di bosco e vegetazione in evoluzione CAG1.2 - Aree ripariali
	CAG2 Aree agricole	CAG2.1 - Versanti irregolari a prevalenza di oliveti CAG2.2 - Versanti dolcemente ondulati occupati da colture agricole ad ordinamento misto

QUADRO DI UNIONE

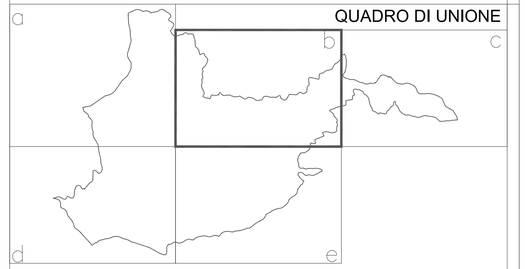

Comune di Vallo della Lucania (Salerno)

PUC - Piano Urbanistico Comunale

PICA CIAMARRA ASSOCIATI
80123 Napoli - Posillipo 176 pbx +39 081 5752223 fax +39 081 5759952 www.pcaint.eu e-mail pca@pcaint.eu
prof. arch. Massimo Pica Ciamarra
arch. Patrizia Battara — coordinamento
arch. Emanuela Campo — collaboratore
arch. Michelangelo Galeota — collaboratore
arch. Maria Serena De Lisa — collaboratore
dott. Fabrizio Cembalo — agronomia e sistemi naturali
arch. Vincenzo Russo — sistema della mobilità
arch. Maria Cerreta — consulenza studio socio-economico
arch. Francesco Varone — consulenza perequazione
Ing. Gennaro Scarselli — zonizzazione acustica
Arch. Salvatore Monteforte — zonizzazione acustica
dr.geologo Maurizio Puglisi — geologia
arch. Martino D'Onofrio — VAS

PICA CIAMARRA ASSOCIATI
80123 Napoli - Posillipo 176 pbx +39 081 5752223 fax +39 081 5759952 www.pcaint.eu e-mail pca@pcaint.eu

CERTIFICATO ISO 9001:2000 n° reg. IQ NET: IT- 29100

Identificazione dei paesaggi locali

luglio 2013 — DATA
1 / 5000 — SCALA
0508int — COMMESSA
PSC 1.3.2.dwg — FILE

QUADRO CONOSCITIVO

PSC 1.3.2b — TAV.

REVISIONE	DATA	DESCRIZIONE
01		
02		
03		

REDATTO: AS
VERIFICATO: FC

elaborato di proprietà PICAint.srl vietato riprodurlo o renderlo noto a terzi senza autorizzazione. Legge 22.04.41 n.633 art. 2575 e sgg. C.C.

BOZZA — Percorso file